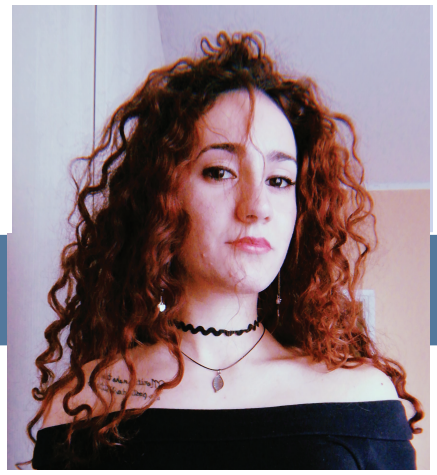

TERESA ZAGARIA

PROFILO

Data di nascita: 15/08/2001
Luogo: Cerignola (FG)

ISTRUZIONE

Diploma grafica pubblicitaria - Grafica
I.P.S Albe Steiner - Torino (TO)
06/2020

ESPERIENZE PROFESSIONALI

09/2017 - 12/2017

Stage
Pino Grafica - Un'idea tira l'altra - Torino, (TO)
Grafica pubblicitaria e utilizzo delle stampe da ricamo, stampa serigrafica diretta e stampa digitale su ogni tipo di tessuto, stampa digitale di piccoli e grandi formati, allestimento di mezzi, design di interni ed esterni, insegne, biglietti da visita, volantini, e altro.

CAPACITA'

Abilità nell'uso di software di grafica professionali

HOBBY E INTERESSE

Musica e fotografia

ESPERIENZE LVORATIVE

Anno 2020/2021

Apprendista grafica
Egida Working in Progress S.c.s
Progettazioni grafiche, stampa digitale di piccoli e grandi formati, bigliettini da visita, volantini, allestimento mezzi, stampa digitale su ogni tipo di tessuto e altro.